

Stadt Simbach a. Inn

Zahlen - Daten - Fakten

Stand: 1. März 2018

**Informationen für
Neubürger, Bürger und Gäste**

Stadt Simbach a. Inn
Innstraße 14
84359 Simbach a. Inn
Telefon: 08571/6060
Telefax: 08571/606-62
Internet: www.simbach.de
E-mail: rathaus@simbach.de

Stadtgebiet und Stadtrat

Simbach liegt direkt am Inn, 346 m über NN.

Einwohner am 31.12.2016 **9.736**
Gemeindegebiet 4.733 ha

Bürgermeister (Wahlperiode 2014-2020)

1. Bürgermeister	Klaus Schmid (CSU)
2. Bürgermeister	Thomas Klumbies (SPD)
3. Bürgermeisterin	Christa Kick (UNS)

Zusammensetzung des Stadtrates (Wahlperiode 2014-2020)

CSU (Christlich Soziale Union in Bayern)	9 Sitze
UNS (Unabhängige Simbacher Bürgerliste)	6 Sitze
SPD (Sozialdemokratische Partei Deutschlands)	5 Sitze

Einwohnerentwicklung seit 1987 (Volkszählung)

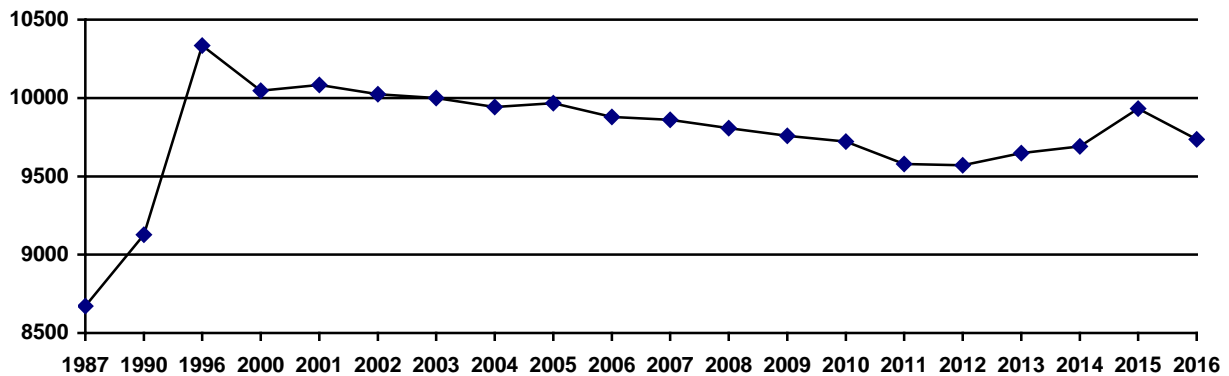

Altersstruktur der Bevölkerung

(Stand: 31.12.2016)

Alter (von ... bis unter ... Jahre)	insgesamt	in % der Bevölkerung
unter 6 Jahre	428	4,4
6 bis unter 15	712	7,3
15 bis unter 18	271	2,8
18 bis unter 25	818	8,4
25 bis unter 30	608	6,2
30 bis unter 40	1.165	12,0
40 bis unter 50	1.254	12,9
50 bis unter 65	2.158	22,2
65 oder mehr	2.322	23,8
Insgesamt	9.736	100,0

Haushaltsvolumen

	2014	2015	2016	2017	2018
Verwaltungshaushalt	17.841.800	23.298.300	19.332.800	27.752.400	25.411.700
Vermögenshaushalt	5.767.300	8.759.300	7.358.900	7.149.600	8.726.100
Gesamtvolumen	23.608.600	32.057.600	26.691.700	34.902.000	34.137.800

Realsteuern

Steuerart

Hebesatz

Grundsteuer A und B

350 %

Gewerbsteuer

350 %

Entwicklung der Steuerkraft in Euro/Einwohner

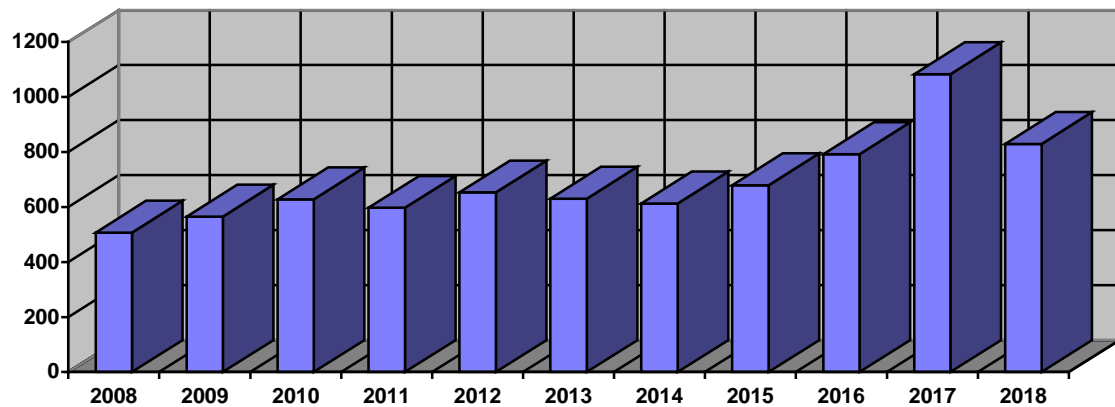

Tourismus

Neun Beherbergungsbetriebe mit neun oder mehr Gästebetten

	2010	2011	2012	2013	2014	2015	2016
Gästebetten im Juni	281	284	279	278	278	237	247
Gästeübernachtungen	31.013	31.890	35.581	31.182	39.469	33.341	42.451
durchschnittliche Aufenthaltsdauer in Tagen	2,5	2,4	2,9	2,5	3,0	2,0	2,3

Partnerstädte

Skipton in England (Grafschaft North Yorkshire) seit 1982/1983
Tolmezzo in Italien (Provinz Udine) seit 2001

Geschichtliches

- 927** Simbach wird zum erstenmal als „Sunninpach“ urkundlich erwähnt.
- 1646** Die Grafen von Törring erwerben mehrere Güter in Simbach und errichten einen Edelsitz
- 1743** Schlacht bei Simbach im Bayerisch-Österreichischen Erbfolgekrieg. Der Ort wird fast völlig zerstört.
- 1779** Das Innviertel kommt zu Österreich; Simbach wird zum Grenzort
- 1800 - 1850** Errichtung mehrerer Behörden
- 1827** Simbach wird selbständige Gemeinde
- 1833** In Simbach wird die erste Schule errichtet.
- 1840 - 1900** Gründung vieler Vereine, Aufschwung des Gewerbes, große Bautätigkeit
- 1870 - 1871** Bahnbau München-Simbach-Braunau-Wien.
- 1880** Zerstörung der alten Holzbrücke über den Inn durch einen Eisstoß
- 1892 - 1894** Bau einer neuen Fachwerk-Bogenbrücke über den Inn
- 1894** Inbetriebnahme des Elektrizitätswerks von Josef Hellmannsberger (bereits 2 Jahre vor Nürnberg und 3 Jahre vor München brannten in Simbach die ersten elektrischen Lampen)
- 1899** Hochwasserkatastrophe durch Bruch des Inndamms
- 1906** Fertigstellung der gemeindeeigenen Wasserleitung
- 1909-1910** Bau des Rathauses im Jugendstil
- 1938** Einmarsch deutscher Truppen nach Österreich
- 1.5.1945** Sprengung der beiden Innbrücken; Einmarsch amerikanischer Truppen
- 1.1.1951** Stadterhebung
- 1971/1972** Gemeindegebietsreform; Eggstetten, Erlach und Kirchberg kommen zu Simbach
- 1999** In Simbach und Braunau entsteht das größte grenzüberschreitende Geothermieprojekt Mitteleuropas
- 1.6.2016** Starkregenfälle verursachen eine „Jahrtausendflut“, die fünf Todesopfer fordert und rund 1.000 Menschen obdachlos macht

Sehenswürdigkeiten, Feste, Veranstaltungen

Pfarrkirche

Mariä Himmelfahrt im Ortsteil Erlach; zählt zu den bedeutendsten spätgotischen Kirchenbauten der Region; besonderes Kleinod ist der prächtige Hochaltar

Heimatmuseum

Öffnungszeiten:

jeden Dienstag von 15 bis 17 Uhr

jeden Freitag von 18 bis 20 Uhr

bei Sonderausstellungen ggfs. zusätzliche Öffnungszeiten

Museum Zollhaus - Forum der Moderne

Museum für zeitgenössische Kunst im ehemaligen Zollamt
geöffnet jeweils von Mai bis Oktober an
Freitagen, Samstagen u. Sonntagen von 10-17 Uhr

Rathaus

denkmalgeschützter Jugendstilbau; 1987/88 generalsaniert

Schellenberg

mit 549 m über NN die höchste Erhebung zwischen Inn und Rott; eröffnet reizvolle Ausblicke auf das Inntal und das benachbarte Oberösterreich.

Pfingstdult

alljährlich stattfindendes Volksfest

Stadtfest

Bürgerfest; alljährlich am letzten Wochenende im Juni

Fischerfest

alljährlich am zweiten Wochenende im September

Leonhardiritt

Pferdeprozession, alljährlich im Oktober

Advent in Simbach

alljährlich zehn Tage dauernde Kulturveranstaltung in der Adventszeit mit jeweils rund 1.000 Mitwirkenden

Naturschutzgebiet Unterer Inn

Europareservat; seit 1976 aufgenommen in die „Ramsar-Konvention“; Rastplatz für Wat- und Wasservögel von internationaler Bedeutung

Aenus

Bronzeskulptur des Bildhauers Dominik Dengl am ehemaligen Grenzübergang Simbach-Braunau

Verkehrsanbindung Straße

Autobahnen	A 94/B 12 neu München - Mühldorf - Simbach – Pocking – (Passau) (ca. 17 km bis zur Anschlussstelle in Markt) A 3 Frankfurt - Nürnberg - Regensburg - Passau - Linz (ca. 30 km bis zur Anschlussstelle Pocking)
Bundesstraßen	B 12 München - Simbach a. Inn - Passau B 340 Verbindung von der B 12 zur Staatsgrenze nach Österreich
Staatsstraßen	St 2112 Pfarrkirchen - Simbach - Staatsgrenze

Wichtige Entfernungen in Straßenkilometern:

Simbach - München	115 km
Simbach - Nürnberg	240 km
Simbach - Regensburg	137 km
Simbach - Ingolstadt	165 km
Simbach - Landshut	90 km
Simbach - Passau	57 km
Simbach - Burghausen	26 km
Simbach - Salzburg	60 km
Simbach - Linz	140 km
Simbach - Wien	290 km

Verkehrsanbindung Schiene

Bahnstrecke München - Mühldorf - Simbach
 Bahnstrecke Simbach - Salzburg
 Bahnstrecke Simbach - Linz - Wien

Verkehrsanbindung Luftverkehr

Der Flughafen München ist über die BAB 94 bzw. die B 12 neu oder über die B 388 erreichbar (kürzeste Entfernung 110 km). Der nächstgelegene Verkehrslandeplatz befindet sich in Eggenfelden (ca. 30 km von Simbach entfernt) und ein Sonderlandeplatz in Kirchdorf (ca. 5 km entfernt).

WICHTIGE ADRESSEN UND TELEFONNUMMERN

Städt. Einrichtungen

<u>Name</u>	<u>Anschrift</u>	<u>Telefon</u>
Stadtverwaltung (Rathaus)	Innstr. 14	606-0
	Telefax-Nr.	606-62
Städt. Bauhof	Heraklithstr. 7	606-58
		0171/7543308
	Telefax-Nr.	08571/9251632
Städt. Wasserwerk	Heraklithstr. 7	606-55
		0171/3306085
	Telefax-Nr.	08571/9251632
Freibad	Gollinger Str. 2	2712
Kläranlage	Austraße 22	2522
Sportstadion	Gollinger Str. 4	1608
Friedhof	Passauer Str. 41	0171/6221267
Stadtbücherei	Kirchenplatz 1	606-61
Heimatismuseum	Innstr. 21	920605
Bürgerhaus	Bachstraße 17	(Pächter) 9229888

Kirchen und religiöse Gemeinschaften

Kath. Stadtpfarramt	Kirchenstr. 8	8650
Evang. Luth. Pfarramt	Albert-Seidl-Str. 6	2366
Neuapostolische Kirche	Am Dr.-Güldenapfel-Ring	2296
Ahmadiyya Muslim Jamaat (Gebetszentrum)	Törringstr. 16	0152-28795527

Bildungs- und Lehranstalten

Josef-Karl-Nerud-Grundschule	Obersimbach 23	2391
Inntal-Mittelschule	Obersimbach 26	2481
Staatl. Realschule	Kirchenplatz 2	98344-0
Tassilo-Gymnasium	Obersimbach 28	92202-0
Betty-Greif-Schule	Plinganser Str. 16	9250939
Sonderpädagogisches Förderzentrum		
INN AK Innakademie GmbH	Heraklithstr. 1a	7017
Volkshochschule	Innstr. 18	4717

Staatliche Fachoberschule mit den Ausbildungsrichtungen Sozial, Technik und Wirtschaft in Pfarrkirchen

Staatliche Berufsoberschule mit den Ausbildungsrichtungen Wirtschaft und Technik in Pfarrkirchen

Staatliche Berufsschule in Pfarrkirchen mit Außenstelle in Eggenfelden

Berufsbildende Schulen in unserer Nachbarstadt Braunau

Bundeshandelsakademie und Bundeshandelsschule
 Höhere Bundeslehranstalt für wirtschaftliche Berufe
 Höhere Technische Bundeslehranstalt

Fachhochschulen und Universitäten

Die nächstgelegenen Fachhochschulen und Universitäten befinden sich in Pfarrkirchen (European Campus Rottal-Inn – Teil der Technischen Hochschule Deggendorf; international ausgerichtete Bachelor- und Masterstudiengänge im Gesundheitswesen und der Technik), Burghausen, Passau, Deggendorf, Regensburg, München, Landshut und Rosenheim.

Kindertagesstätten und sonstige Einrichtungen der Jugendhilfe

Kindergarten Marienhöhe	Maria-Ward-Str. 18	6886
Kath. Kinderhaus Dreifaltigkeit	Albert-Seidl-Str. 39	2104
Kindergarten St. Nikolaus	Passauer Str. 101	7004
Ehe-, Familien- und Lebensberatung	Anton-Gober-Str. 9	08671/1862
Jugendbüro der Stadt	Innstr. 14	606-24
Streetworkerin	Adolf-Kolping-Str. 15	0152/33796686

Turn- und Sportstätten

Städt. Sportstadion	Gollinger Str. 4	1608
Städt. Dreifachturnhalle (Richard-Findl-Halle)	Obersimbach 27	2481
Turnhalle Gymnasium	Obersimbach 28	2911
Turnhalle Realschule	Bahnhofstr. 8	983440
Jahnturnhalle des TSV Simbach	Jahnweg 3	1062
Tennisanlage des TC Heraklith	Heraklithstr. 8a	5622
	Tennishalle	923320
Stockschützenhalle des EC Irging	Irging 1b	3529

Sportschießanlagen:

Kgl.priv. FSG Simbach	Austr. 6	4664
Bergschützen Eggstetten	Eggstetten 2	2095
Schellenbergschützen Kirchberg	Kirchberg 42	5723

Sportplätze:

ASCK Simbach (Anlagen in Kirchberg)	Kirchberg 38	5636
TSV Simbach (Jahnsportplatz)	Jahnweg 3	1062

sonstige Sportanlagen:

Minigolfanlage	J.-Scheiblhuber-Weg 1	924491
Bocciabahn	J.-Scheiblhuber-Weg 1	924491
Stockbahn (ganzzjährig)	J.-Scheiblhuber-Weg 1	924491
Skateranlage	J.-Scheiblhuber-Weg	606-42
Trail-Park	Obersimbach	606-42
Motorik-Park u. „Kultplatz“	Obersimbach	606-42
DAV Kletterzentrum Biwak2	Obersimbach 10	9268755
Reitsportanlage des Reit- und Fahrvereins Simbach e.V.	Austr. 11	5188
Reitsportanlage St. Leonhard	Au 1	7666

Altenheime u. sonstige Einrichtungen für Senioren**Seniorenheime:**

BRK Seniorenwohn- und Pflegeheim Margarethenhof GmbH	Maximilianstr. 5 + 14	9169-0
Haus „Eichengrund“	Hintere-Moosecker-Str. 19	970300

Betreutes Wohnen:

BRK Seniorenwohn- und Pflegeheim	Maximilianstr. 5 + 14	9169-0
Service-Wohnen Fam. Brauneis	Matzenhof 3	930390

Ambulante Kranken- u.**Altenpflegestationen:**

BRK	Kreuzweg 2	920230
Caritas	Anton-Gober-Str. 9	1467
Seniorenbüro der Stadt	Innstr. 14	606-24
Verein für Nachbarschaftshilfe Simbach e.V.	Innstr. 18 (Geschäftsstelle)	0171/6389018 921221

Hilfsorganisationen

BRK-Rettungswache	Kreuzweg 2	2221
Feuerwehrgerätehaus	Jakob-Weindler-Str. 30	3517
THW Ortsverband Simbach	Jakob-Weindler-Str. 27	2191

Notruftafel

Polizei	110
Notarzt, Rettungsdienst und Feuerwehr	112
Ärztl. Bereitschaftsdienst	116 117
Kreiskrankenhaus Simbach (Psychosomatische Fachklinik)	980-0
Polizeiinspektion Simbach	9139-0
Elektrizitätswerk Simbach GmbH	9112-0
E.ON Bayern AG (Störungsdienst)	0180/2192091
Wasserwerk	606-55
	0171/3306085
Energie Südbayern GmbH (Störungsdienst Erdgas)	08531/93400
Geothermie-Wärmegesellschaft Braunau-Simbach	0043/7722/84236

**Ärzte, Zahnärzte, Tierärzte,
Krankengymnastik, Apotheken, Krankenkassen**

<u>Name</u>	<u>Anschrift</u>	<u>Telefon</u>
Allergologie		
Dr. med. Kühnl Patricia	Maximilianstr. 7b	7779
Allgemeinmedizin		
Dr. med. Bader Christina	Albert-Seidl-Str. 13	2757
Danner-Jobst Regine	Maximilianstr. 14	2149
Dr. med. Peh Max	Innstr. 16	1828
Stadler Andreas	Innstr. 16	1828
Dr. med. Dannler Marita	Maximilianstr. 7	3650
Dr. med. Sickinger Elisabeth	Steghäuser 2	2421
Anästhesie		
Med. Versorgungszentrum (MVZ) im KKH Simbach	Plinganser Str. 10	9807780
Augenheilkunde		
MVZ im KKH Simbach	Plinganser Str. 10	9807780
Dr. med. Bader Rüdiger	Albert-Seidl-Str. 15	8780
Chirurgie		
MVZ im KKH Simbach	Plinganser Str. 10	9807780
Frauenheilkunde und Geburtshilfe		
Dr. med. Aschauer Wilfried	Maximilianstr. 7b	7884
Dr. med. Geishauser Elisabeth	Münchner Str. 6	7072
Hals-Nasen-Ohrenheilkunde		
Dr. med. Kutscher Achim	Maximilianstr. 6	4727
Haut- und Geschlechtskrankheiten		
Dr. med. Kühnl Patrizia	Maximilianstr. 7b	7779
Heilpädagogik, Kindertherapie		
Wendler Claudia	Simon-Breu-Str. 9	0160 91979725
Innere Medizin		
Dr. med. Haimerl Reinhard	Törringstr. 13	2065
Stadler Andreas	Innstr. 16	1828
Dr. med. Stapfer Günter	Simon-Breu-Str. 11	2368
Dr. med. Steger Hans	Steghäuser 2	2421
Dr. med. Wanke Johannes	Törringstr. 13	2065

Kardiologie

Dr. med. Ziad Hatahet (Privatpraxis)	Birkenweg 10	6639
--------------------------------------	--------------	------

Kieferorthopädie

Dr. med. Müller Margit	Törringstr. 16	2733
------------------------	----------------	------

Kinder- und Jugendmedizin

Dr. med. Gaisbauer Stephan	Simon-Breu-Str. 3	8232
Dr. med. Gaisbauer-Riedl Ursula	Simon-Breu-Str. 3	8232

Nervenheilkunde

Dipl. med. Hörmann Ina	Maximilianstr. 7b	922100
------------------------	-------------------	--------

Orthopädie

Dr. med. Badelt Moritz	Pfarrkirchner Str. 29	5897
Dr. med. Roßmüller Stephan	Pfarrkirchner Str. 29	5897
Dr. med. Schwarberg Martin	Pfarrkirchner Str. 29	5897

Psychotherapie

Dipl. med. Hörmann Ina	Maximilianstr. 7	922100
Dipl.-Psych. Kehren Sighilde	Pfarrkirchner Str. 5	930900
Dipl.-Psych. Univ. Koch Stefanie	Maximilianstr. 4	4059044
Dr. med. Kramer Andreas	Pfarrkirchner Str. 1	0173/5839128
Dipl.-Psych. Univ. Maier Petra	Maximilianstr. 6	9299944
Dr. scient.med. Mooren-Kolows Sandra	Maria-Ward-Str. 21	9515551
Dr. med. Neurohr Dieter-Horst	Maximilianstr. 9a	0170/4709151
Mag. Elisaveta Peycinova	Bahnhofplatz 10	9189449
Dipl. päd. Seyfried Kathrin	Maximilianstr. 4	9199809
Dr. med. univ. M.A. Spaemann Christian	Innstr. 16	9246400

Zahnärzte

Dr. med.dent. Brunnhuber Thomas	Kirchenplatz 3	2018
Kraus Jonas	Thalhamer Weg 2a	5525
Müller Torsten	Bahnhofplatz 10	8691
Dr. med.dent. Probstmeier Robert	Kirchenstr. 6	5738
Dres. Rabenbauer Heinz u. Stefan	Simon-Breu-Str. 13	2374
Dr. med.dent. Melinda Sandig-Staimer	Adolf-Kolping-Str. 11	9250505
Dr. med.dent. Scheiblhuber Edmund	Maria-Ward-Str. 6a	5850

Tierärzte

Dr. Käser Roman	Dr.-Hans-Pinzl-Str. 15	1370
Dr. Strahberger-Wagner Sabine u. Dr. Wagner Werner	Passauer Str. 88	6723
Dr. Weiß Peter	In der Schacht 7	5257

Krankengymnastik, Physiotherapie

Physiotherapie Allgeier	Innstr. 57	9258136
Borm Reha Grenzland	Münchner Str. 8	6228
Haugeneder Claudia	Maximilianstr. 6	1875
Physio Hilger	Münchner Str. 18a	9260190
Pinzl Regina	Simon-Breu-Str. 25	8811
INN-Physio (Nebauer)	Adolf-Kolping-Str. 7	9248180

Ergotherapie

Maerz Ines	Simon-Breu-Str. 20	924521
Terhart Marion	Münchner Str. 2a	923250
Roswitha Hagn	Maria-Ward-Str. 16	9220570

Apotheken:

Blumenapotheke	Maximilianstr. 22	92 66 011
	Simon-Breu-Str. 37 (Rennbahncenter)	92 68 511
Grenzland Apotheke	Münchner Str. 1a	8662
Neue Apotheke	Maximilianstr. 7b	2362
Sonnenapotheke	Simon-Breu-Str. 4	2830
Stadt-Apotheke	Innstr. 16	1401

Krankenkassen:

Allgemeine Ortskrankenkasse	Kirchenplatz 1	91080
-----------------------------	----------------	-------

sonstige Einrichtungen:

Kreiskrankenhaus (Fachklinik f. Psychosomatik)	Plinganserstr. 10	980-0
AMEOS Klinikum Inntal	Jakob-Weindler-Str. 1	985-0

Banken und Sparkassen

Sparkasse Simbach a. Inn	Kirchenplatz 1	9223-0
VR-Bank Rottal-Inn eG	Innstr. 12	604-0

Örtliche Presse

Passauer Neue Presse		
Lokalredaktion Simbach	Pfarrkirchner Str. 3	6057-0
Simbacher Anzeiger	Jakob-Weindler-Str. 4	1475
Wochenblatt GmbH	Pfarrkirchen, Stadtplatz 32	08561/23460

Sonstige Behörden und öffentliche Einrichtungen in Simbach

Deutsche Bahn AG	Bahnhofplatz 1 (kostenlose Auskunft)	0800 1507090 2952
Deutsche Post AG	Bahnhofplatz 5	01802 33 33
Elektrizitätswerk Simbach GmbH	Bayernwerkstr. 13	9112-0
Feuerwehrhaus Simbach	Jakob-Weindler-Str. 30	3517
Feuerwehrhaus Eggstetten	Eggstetten 42	7521
Feuerwehrhaus Erlach	Passauer Str. 103	1490
Feuerwehrhaus Kirchberg	Kirchberg 23	5366
Heimatismuseum	Innstr. 21	920605
Notariat	Innstr. 18	9237-0
Polizeiinspektion	Innstr. 63	9139-0
Stadtbücherei	Kirchenplatz 1	606-61
Techn. Überwachungsverein	Adolf-Kolping-Str. 40	08561/8595
Vermessungsamt (Außenstelle des Amts für Digitalisierung, Breitband und Vermessung Pfarrkirchen)	Münchner Str. 2	9132-0

außerhalb Simbach

Abfallwirtschaftsverband Isar-Inn	84307 Eggenfelden Karl-Rolle-Str. 43	08721/9612-0
Agentur für Arbeit	84347 Pfarrkirchen Max-Breiherr-Str. 3	0180/1555111
Amt für Ernährung, Landwirtschaft und Forsten	84347 Pfarrkirchen Lärchenweg 12	08561/3004-0
Amtsgericht Eggenfelden	84307 Eggenfelden Feuerhausgasse 18	08721/7770
AVE Recycling GmbH (Müllabfuhr)	84307 Eggenfelden Lauterbachstr. 60	08721/124357
Finanzamt Eggenfelden	84307 Eggenfelden Pfarrkirchner Str. 71	08721/981-0
Gesundheitsamt (LRA Rottal-Inn)	84347 Pfarrkirchen Ringstr. 4	08561/20-419
Handwerkskammer Niederbayern/Oberpfalz	94032 Passau Nikolastr. 10	0851/5301-0 0851/95637-0
Industrie- und Handels- kammer f. Niederbayern	94032 Passau Nibelungenstr. 15	0851/507-0
Jobcenter Rottal-Inn	84347 Pfarrkirchen Ringstr. 23	08561/982-369

Landratsamt Rottal-Inn	84347 Pfarrkirchen Ringstr. 4	08561/20-0
Regierung v. Niederbayern	84028 Landshut Regierungsplatz 540	0871/808-01
Staatl. Bauamt Passau Servicestelle Pfarrkirchen	84347 Pfarrkirchen Arnstorfer Str. 11	08561/305-0
Staatl. Schulamt	84307 Eggenfelden Pfarrkirchener Str. 97	08721/781970
Veterinäramt (LRA Rottal-Inn)	84347 Pfarrkirchen Ringstr. 4	08561/20-408
Wasserwirtschaftsamt Deggendorf Servicestelle Pfarrkirchen	84347 Pfarrkirchen Arnstorfer Str. 11	08561/305-0
Wohnungsbau GmbH Pfarrkirchen-Simbach a. Inn	Bahnhofstr. 19 84347 Pfarrkirchen	08561/98799-0