

Stadt Simbach a. Inn

Zahlen - Daten - Fakten

Stand: 1. Mai 2017

**Informationen für
Neubürger, Bürger und Gäste**

Stadt Simbach a. Inn
Innstraße 14
84359 Simbach a. Inn
Telefon: 08571/6060
Telefax: 08571/606-62
Internet: www.simbach.de
E-mail: rathaus@simbach.de

Stadtgebiet und Stadtrat

Simbach liegt direkt am Inn, 346 m über NN.

Einwohner am 31.12.2015 **9.933**
Gemeindegebiet 4.733 ha

Bürgermeister 1. Bürgermeister Klaus Schmid (CSU)
(Wahlperiode 2014-2020) 2. Bürgermeister Thomas Klumbies (SPD)
3. Bürgermeisterin Christa Kick (UNS)

Zusammensetzung CSU (Christlich Soziale Union in Bayern) 9 Sitze
des Stadtrates UNS (Unabhängige Simbacher Bürgerliste) 6 Sitze
(Wahlperiode 2014-2020) SPD (Sozialdemokratische Partei Deutschlands) 5 Sitze

Einwohnerentwicklung seit 1987 (Volkszählung)

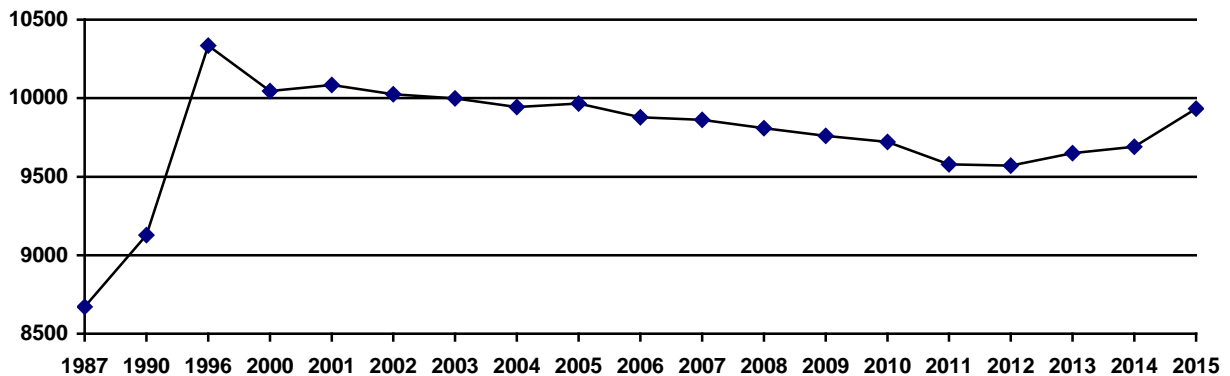

Altersstruktur der Bevölkerung

(Stand: 31.12.2014)

Alter (von ... bis unter ... Jahre)	insgesamt	in % der Bevölkerung
unter 6 Jahre	414	3,9
6 - 15	720	6,7
15 - 18	303	3,0
18 - 25	796	8,1
25 - 30	598	5,5
30 - 40	1.118	10,9
40 - 50	1.335	13,4
50 - 65	2.062	20,6
65 oder mehr	2.345	27,8
Insgesamt	9.691	100,0

Haushaltsvolumen

	2013	2014	2015	2016	2017
Verwaltungshaushalt	16.991.400	17.841.800	23.298.300	19.332.800	27.752.400
Vermögenshaushalt	5.916.100	5.767.300	8.759.300	7.358.900	7.149.600
Gesamtvolumen	22.907.500	23.608.600	32.057.600	26.691.700	34.902.000

Realsteuern

Steuerart

Hebesatz

Grundsteuer A und B

350 %

Gewerbsteuer

350 %

Entwicklung der Steuerkraft in Euro/Einwohner

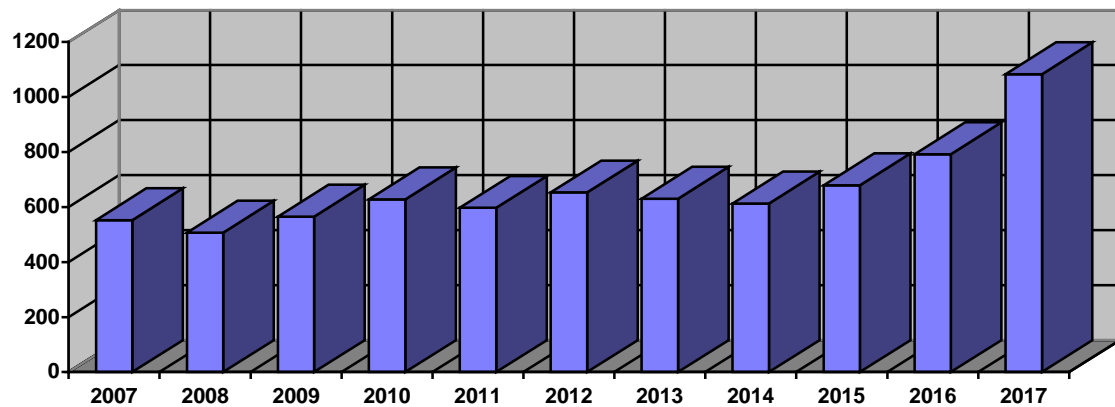

Tourismus

Neun Beherbergungsbetriebe mit neun oder mehr Gästebetten

	2009	2010	2011	2012	2013	2014	2015
Gästebetten im Juni	281	281	284	279	278	278	237
Gästeübernachtungen	29.377	31.013	31.890	35.581	31.182	39.469	33.341
durchschnittliche Aufenthaltsdauer in Tagen	2,5	2,5	2,4	2,9	2,5	3,0	2,0

Partnerstädte

Skipton in England (Grafschaft North Yorkshire) seit 1982/1983
Tolmezzo in Italien (Provinz Udine) seit 2001

Geschichtliches

- 927** Simbach wird zum erstenmal als „Sunninpach“ urkundlich erwähnt.
- 1646** Die Grafen von Törring erwerben mehrere Güter in Simbach und errichten einen Edelsitz
- 1743** Schlacht bei Simbach im Bayerisch-Österreichischen Erbfolgekrieg. Der Ort wird fast völlig zerstört.
- 1779** Das Innviertel kommt zu Österreich; Simbach wird zum Grenzort
- 1800 - 1850** Errichtung mehrerer Behörden
- 1827** Simbach wird selbständige Gemeinde
- 1833** In Simbach wird die erste Schule errichtet.
- 1840 - 1900** Gründung vieler Vereine, Aufschwung des Gewerbes, große Bautätigkeit
- 1870 - 1871** Bahnbau München-Simbach-Braunau-Wien.
- 1880** Zerstörung der alten Holzbrücke über den Inn durch einen Eisstoß
- 1892 - 1894** Bau einer neuen Fachwerk-Bogenbrücke über den Inn
- 1894** Inbetriebnahme des Elektrizitätswerks von Josef Hellmannsberger (bereits 2 Jahre vor Nürnberg und 3 Jahre vor München brannten in Simbach die ersten elektrischen Lampen)
- 1899** Hochwasserkatastrophe durch Bruch des Inndamms
- 1906** Fertigstellung der gemeindeeigenen Wasserleitung
- 1909-1910** Bau des Rathauses im Jugendstil
- 1938** Einmarsch deutscher Truppen nach Österreich
- 1.5.1945** Sprengung der beiden Innbrücken; Einmarsch amerikanischer Truppen
- 1.1.1951** Stadterhebung
- 1971/1972** Gemeindegebietsreform; Eggstetten, Erlach und Kirchberg kommen zu Simbach
- 1999** In Simbach und Braunau entsteht das größte grenzüberschreitende Geothermieprojekt Mitteleuropas

Sehenswürdigkeiten, Feste, Veranstaltungen

Pfarrkirche Mariä Himmelfahrt	im Ortsteil Erlach; zählt zu den bedeutendsten spätgotischen Kirchenbauten der Region; besonderes Kleinod ist der prächtige Hochaltar
Heimatmuseum	<u>Öffnungszeiten:</u> jeden Dienstag von 15 bis 17 Uhr jeden Freitag von 18 bis 20 Uhr bei Sonderausstellungen ggfs. zusätzliche Öffnungszeiten
Museum Zollhaus - Forum der Moderne	Museum für zeitgenössische Kunst im ehemaligen Zollamt geöffnet jeweils von Mai bis Oktober an Freitagen, Samstagen u. Sonntagen von 10-17 Uhr
Rathaus	denkmalgeschützter Jugendstilbau; 1987/88 generalsaniert
Schellenberg	mit 549 m über NN die höchste Erhebung zwischen Inn und Rott; eröffnet reizvolle Ausblicke auf das Inntal und das benachbarte Oberösterreich.
Pfingstdult	alljährlich stattfindendes Volksfest
Stadtfest	Bürgerfest; alljährlich am letzten Wochenende im Juni
Fischerfest	alljährlich am zweiten Wochenende im September
Leonhardiritt	Pferdeprozession, alljährlich im Oktober
Advent in Simbach	alljährlich zehn Tage dauernde Kulturveranstaltung in der Adventszeit mit jeweils rund 1.000 Mitwirkenden
Naturschutzgebiet Unterer Inn	Europareservat; seit 1976 aufgenommen in die „Ramsar-Konvention“; Rastplatz für Wat- und Wasservögel von internationaler Bedeutung
Aenus	Bronzeskulptur des Bildhauers Dominik Dengl am ehemaligen Grenzübergang Simbach-Braunau

Verkehrsanbindung Straße

Autobahnen	A 94/B 12 neu München - Mühldorf - Simbach – Pocking – (Passau) (ca. 17 km bis zur Anschlussstelle in Markt) A 3 Frankfurt - Nürnberg - Regensburg - Passau - Linz (ca. 30 km bis zur Anschlussstelle Pocking)
Bundesstraßen	B 12 München - Simbach a. Inn - Passau B 340 Verbindung von der B 12 zur Staatsgrenze nach Österreich
Staatsstraßen	St 2112 Pfarrkirchen - Simbach - Staatsgrenze

Wichtige Entfernungen in Straßenkilometern:

Simbach - München	115 km
Simbach - Nürnberg	240 km
Simbach - Regensburg	137 km
Simbach - Ingolstadt	165 km
Simbach - Landshut	90 km
Simbach - Passau	57 km
Simbach - Burghausen	26 km
Simbach - Salzburg	60 km
Simbach - Linz	140 km
Simbach - Wien	290 km

Verkehrsanbindung Schiene

Bahnstrecke München - Mühldorf - Simbach
 Bahnstrecke Simbach - Salzburg
 Bahnstrecke Simbach - Linz - Wien

Verkehrsanbindung Luftverkehr

Der Flughafen München ist über die BAB 94 bzw. die B 12 neu oder über die B 388 erreichbar (kürzeste Entfernung 110 km). Der nächstgelegene Verkehrslandeplatz befindet sich in Eggenfelden (ca. 30 km von Simbach entfernt) und ein Sonderlandeplatz in Kirchdorf (ca. 5 km entfernt).

WICHTIGE ADRESSEN UND TELEFONNUMMERN

Städt. Einrichtungen

<u>Name</u>	<u>Anschrift</u>	<u>Telefon</u>
Stadtverwaltung (Rathaus)	Innstr. 14	606-0
	Telefax-Nr.	606-62
Städt. Bauhof	Heraklithstr. 7	606-58
	(nur während der Dienstzeit)	0171/7543308
	Telefax-Nr.	08571/9251632
Städt. Wasserwerk	Heraklithstr. 7	606-55
		0171/3306085
	Telefax-Nr.	08571/9251632
Freibad	Gollinger Str. 2	2712
Kläranlage	Austraße 22	2522
Sportstadion	Gollinger Str. 4	1608
Friedhof	Passauer Str. 41	0171/6221267
Stadtbücherei	Kirchenplatz 1	606-61
Heimatmuseum	Innstr. 21	920605
Bürgerhaus	Bachstraße 17	(Pächter) 920404

Kirchen und religiöse Gemeinschaften

Kath. Stadtpfarramt	Kirchenstr. 8	8650
Evang. Luth. Pfarramt	Albert-Seidl-Str. 6	2366
Neuapostolische Kirche	Am Dr.-Güldenapfel-Ring	2296
Ahmadiyya Muslim Jamaat (Gebetszentrum)	Kirchenplatz 3	0152-28795527

Bildungs- und Lehranstalten

Grundschule	Obersimbach 23	2391
Inntal-Mittelschule	Obersimbach 26	2481
Staatl. Realschule	Kirchenplatz 2	98344-0
Tassilo-Gymnasium	Obersimbach 28	92202-0
Betty-Greif-Schule	Plinganser Str. 16	9250939
Sonderpädagogisches Förderzentrum		
INN AK Innakademie GmbH	Heraklithstr. 1a	7017
Volkshochschule	Innstr. 18	4717

Staatliche Fachoberschule mit den Ausbildungsrichtungen Sozial, Technik und Wirtschaft in Pfarrkirchen

Staatliche Berufsoberschule mit den Ausbildungsrichtungen Wirtschaft und Technik in Pfarrkirchen

Staatliche Berufsschule in Pfarrkirchen mit Außenstelle in Eggenfelden

Berufsbildende Schulen in unserer Nachbarstadt Braunau

Bundeshandelsakademie und Bundeshandelsschule
 Höhere Bundeslehranstalt für wirtschaftliche Berufe
 Höhere Technische Bundeslehranstalt

Fachhochschulen und Universitäten

Die nächstgelegenen Fachhochschulen und Universitäten befinden sich in Pfarrkirchen, Burghausen, Passau, Deggendorf, Regensburg, München, Landshut und Rosenheim.

Kindertagesstätten und sonstige Einrichtungen der Jugendhilfe

Kindergarten Marienhöhe	Maria-Ward-Str. 18	6886
Kath. Kinderhaus Dreifaltigkeit	Albert-Seidl-Str. 39	2104
Kindergarten St. Nikolaus	Passauer Str. 101	7004
Ehe-, Familien- und Lebensberatung	Anton-Gober-Str. 9	08671/1862
Jugendbüro der Stadt	Innstr. 14	606-24
Streetworkerin	Adolf-Kolping-Str. 15	0152/33 79 66 86

Turn- und Sportstätten

Städt. Sportstadion	Gollinger Str. 4	1608
Städt. Dreifachturnhalle (Richard-Findl-Halle)	Obersimbach 27	2481
Turnhalle Gymnasium	Obersimbach 28	2911
Turnhalle Realschule	Bahnhofstr. 8	8640
Jahnturnhalle des TSV Simbach	Jahnweg 3	1062
Tennisanlage des TC Heraklith	Heraklithstr. 8a	5622
	Tennishalle	923320
Stockschützenhalle des EC Irging	Irging 1b	3529

Sportschießanlagen:

Kgl.priv. FSG Simbach	Austr. 6	4664
Bergschützen Eggstetten	Eggstetten 2	2095
Schellenbergschützen Kirchberg	Kirchberg 42	5723

Sportplätze:

ASCK Simbach (Anlagen in Kirchberg)	Kirchberg 38	5636
TSV Simbach (Jahnsportplatz)	Jahnweg 3	1062

sonstige Sportanlagen:

Minigolfanlage	J.-Scheiblhuber-Weg 1	924491
Bocciabahn	J.-Scheiblhuber-Weg 1	924491
Stockbahn (ganzjährig)	J.-Scheiblhuber-Weg 1	924491
Skateranlage	J.-Scheiblhuber-Weg	606-42
Trail-Park	Obersimbach	606-42
Motorik-Park u. „Kultplatz“	Obersimbach	606-42
DAV Kletterzentrum Biwak2	Obersimbach 10	9268755
Reitsportanlage des Reit- und Fahrvereins Simbach e.V.	Austr. 11	5188
Reitsportanlage St. Leonhard	Au 1	7666

Altenheime u. sonstige Einrichtungen für Senioren**Seniorenheime:**

BRK Seniorenwohn- und Pflegeheim Margarethenhof GmbH	Maximilianstr. 5 + 14	9169-0
Haus „Eichengrund“	Hintere-Moosecker-Str. 19	970300

Betreutes Wohnen:

BRK Seniorenwohn- und Pflegeheim Service-Wohnen Fam. Brauneis	Maximilianstr. 5 + 14 Matzenhof 3	9169-0 930390
--	--------------------------------------	------------------

Ambulante Kranken- u.**Altenpflegestationen:**

BRK	Kreuzweg 2	920230
Caritas	Anton-Gober-Str. 9	1467
Seniorenbüro der Stadt	Innstr. 14	606-24

Hilfsorganisationen

BRK-Rettungswache	Kreuzweg 2	2221
Feuerwehrgerätehaus	Jakob-Weindler-Str. 30	3517
THW Ortsverband Simbach	Jakob-Weindler-Str. 27	2191

Notruftafel

Polizei	110
Notarzt, Rettungsdienst und Feuerwehr	112
Ärztl. Bereitschaftsdienst	116 117
Kreiskrankenhaus Simbach (Psychosomatische Fachklinik)	980-0
Polizeiinspektion Simbach	9139-0
Elektrizitätswerk Simbach GmbH	9112-0
E.ON Bayern AG (Störungsdienst)	0180/2192091
Wasserwerk	606-55
	0171/3306085
Energie Südbayern GmbH (Störungsdienst Erdgas)	08531/93400
Geothermie-Wärmegesellschaft Braunau-Simbach	0043/7722/84236

**Ärzte, Zahnärzte, Tierärzte,
Krankengymnastik, Apotheken, Krankenkassen**

<u>Name</u>	<u>Anschrift</u>	<u>Telefon</u>
Allergologie		
Dr. Kühnl Patricia	Maximilianstr. 7b	7779
Allgemeinmedizin und praktische Ärzte		
Dr. Bader Christina	Albert-Seidl-Str. 13	2757
Danner-Jobst Regine	Maximilianstr. 14	2149
Dr. Peh Max	Innstr. 16	1828
Stadler Andreas	Innstr. 16	1828
Dr. Dannler Marita	Maximilianstr. 7	3650
Dr. Sickinger Elisabeth	Steghäuser 2	2421
Anästhesie		
Med. Versorgungszentrum (MVZ) im KKH Simbach	Plinganser Str. 10	980-0
Augenheilkunde		
MVZ im KKH Simbach	Plinganser Str. 10	980-0
Dr. Bader Rüdiger	Albert-Seidl-Str. 15	8780
Chirurgie		
MVZ im KKH Simbach	Plinganser Str. 10	980-0
Frauenheilkunde		
Dr. Aschauer Wilfried	Maximilianstr. 7b	7884
Dr. Geishauser Elisabeth	Münchner Str. 6	7072
Hals-Nasen-Ohrenheilkunde		
Dr. Kutscher Achim	Maximilianstr. 6	4727
Hautärzte		
Dr. Kühnl Patrizia	Maximilianstr. 7b	7779
Heilpädagogik, Kindertherapie		
Wendler Claudia	Simon-Breu-Str. 9	0160 91979725

Innere Medizin

Dr. Haimerl Reinhard	Törringstr. 13	2065, 2066
Stadler Andreas	Innstr. 16	1828
Dr. Stapfer Günter	Simon-Breu-Str. 11	2368
Dr. Steger Hans	Steghäuser 2	2421
Dr. Wanke Johannes	Törringstr. 13	2065, 2066

Kardiologie

Dr. med. Ziad Hatahet (Privatpraxis)	Birkenweg 10	6639
--------------------------------------	--------------	------

Kieferorthopädie

Dr. Müller Margit	Törringstr. 16	2733
-------------------	----------------	------

Kinder- und Jugendmedizin

Dr. Gaisbauer Stephan	Simon-Breu-Str. 3	8232
Dr. Gaisbauer-Riedl Ursula	Simon-Breu-Str. 3	8232

Neurologie

Dipl. med. Hörmann Ina	Maximilianstr. 7	922100
------------------------	------------------	--------

Orthopädie

Dr. Bloier Bernhard	Pfarrkirchner Str. 29	5897
---------------------	-----------------------	------

Psychotherapie

Dipl. med. Hörmann Ina	Maximilianstr. 7	922100
Kehren Sighilde	Pfarrkirchner Str. 5	930900
Dr. Neurohr Dieter Horst	Maximilianstr. 9a	(0170)4709151
Dipl. päd. Seyfried Kathrin	Maximilianstr. 4	9199809

Zahnärzte

Dr. Brunnhuber Thomas	Kirchenplatz 3	2018
Müller Torsten	Bahnhofplatz 10	8691
Dr. Probstmeier Robert	Kirchenstr. 6	5738
Dres. Rabenbauer Heinz u. Stefan	Simon-Breu-Str. 13	2374
Dr. Melinda Sandig-Staimer	Adolf-Kolping-Str. 11	9250505
Dr. Scheiblhuber Edmund	Maria-Ward-Str. 6a	5850
Dr. Seil Franz	Thalhamer Weg 2	5525

Tierärzte

Dr. Käser Roman	Dr.-Hans-Pinzl-Str. 15	1370
Dr. Strahberger-Wagner Sabine u. Dr. Wagner Werner	Passauer Str. 88	6723
Dr. Weiß Peter	In der Schacht 7	5257

Krankengymnastik

Borm Reha Grenzland	Münchner Str. 8	6228
Haugeneder Claudia	Maximilianstr. 6	1875
Pinzl Regina	Simon-Breu-Str. 25	8811

Ergotherapie

Maerz Ines	Simon-Breu-Str. 20	924521
Terhart Marion	Münchner Str. 2a	923250

Apotheken:

Blumenapotheke	Maximilianstr. 22	92 66 011
	Simon-Breu-Str. 37 (Rennbahncenter)	92 68 511
Grenzland Apotheke	Münchner Str. 1a	8662
Neue Apotheke	Maximilianstr. 7b	2362
Sonnenapotheke	Simon-Breu-Str. 4	2830
Stadt-Apotheke	Innstr. 16	1401

Krankenkassen:

Allgemeine Ortskrankenkasse	Kirchenplatz 1	91080
-----------------------------	----------------	-------

sonstige Einrichtungen:

Kreiskrankenhaus (Fachklinik f. Psychosomatik)	Plinganserstr. 10	980-0
AMEOS Klinikum Inntal	Jakob-Weindler-Str. 1	985-0

Banken und Sparkassen

Sparkasse Simbach a. Inn	Kirchenplatz 1	9223-0
VR-Bank Rottal-Inn eG	Innstr. 12	604-0

Örtliche Presse

Passauer Neue Presse		
Lokalredaktion Simbach	Pfarrkirchner Str. 3	6057-0
Simbacher Anzeiger	Jakob-Weindler-Str. 4	1475
Wochenblatt GmbH	Pfarrkirchen, Stadtplatz 32	08561/23460

Sonstige Behörden und öffentliche Einrichtungen in Simbach

Deutsche Bahn AG	Bahnhofplatz 1 (kostenlose Auskunft)	0800 1507090 2952
Deutsche Post AG	Bahnhofplatz 5	01802 33 33
Elektrizitätswerk Simbach GmbH	Bayernwerkstr. 13	9112-0
Feuerwehrhaus Simbach	Jakob-Weindler-Str. 30	3517
Feuerwehrhaus Eggstetten	Eggstetten 42	7521
Feuerwehrhaus Erlach	Passauer Str. 103	1490
Feuerwehrhaus Kirchberg	Kirchberg 23	5366
Heimatismuseum	Innstr. 21	920605
Notariat	Innstr. 18	9237-0
Polizeiinspektion	Innstr. 63	9139-0
Stadtbücherei	Kirchenplatz 1	606-61
Techn. Überwachungsverein	Adolf-Kolping-Str. 40	08561/8595
Vermessungsamt (Außenstelle des Amts für Digitalisierung, Breitband und Vermessung Pfarrkirchen)	Münchner Str. 2	9132-0

außerhalb Simbach

Abfallwirtschaftsverband Isar-Inn	84307 Eggenfelden Karl-Rolle-Str. 43	08721/9612-0
Agentur für Arbeit	84347 Pfarrkirchen Max-Breiherr-Str. 3	0180/1555111
Amt für Ernährung, Landwirtschaft und Forsten	84347 Pfarrkirchen Lärchenweg 12	08561/3004-0
Amtsgericht Eggenfelden	84307 Eggenfelden Feuerhausgasse 18	08721/7770
AVE Recycling GmbH (Müllabfuhr)	84307 Eggenfelden Lauterbachstr. 60	08721/124357
Finanzamt Eggenfelden	84307 Eggenfelden Pfarrkirchner Str. 71	08721/981-0
Gesundheitsamt (LRA Rottal-Inn)	84347 Pfarrkirchen Ringstr. 4	08561/20-419
Handwerkskammer Niederbayern/Oberpfalz	94032 Passau Nikolastr. 10	0851/5301-0 0851/95637-0
Industrie- und Handels- kammer f. Niederbayern	94032 Passau Nibelungenstr. 15	0851/507-0
Jobcenter Rottal-Inn	84347 Pfarrkirchen Ringstr. 23	08561/982-369

Landratsamt Rottal-Inn	84347 Pfarrkirchen Ringstr. 4	08561/20-0
Regierung v. Niederbayern	84028 Landshut Regierungsplatz 540	0871/808-01
Staatl. Bauamt Passau Servicestelle Pfarrkirchen	84347 Pfarrkirchen Arnstorfer Str. 11	08561/305-0
Staatl. Schulamt	84307 Eggenfelden Pfarrkirchener Str. 97	08721/781970
Veterinäramt (LRA Rottal-Inn)	84347 Pfarrkirchen Ringstr. 4	08561/20-408
Wasserwirtschaftsamt Deggendorf Servicestelle Pfarrkirchen	84347 Pfarrkirchen Arnstorfer Str. 11	08561/305-0
Wohnungsbau GmbH Pfarrkirchen-Simbach a. Inn	Bahnhofstr. 19 84347 Pfarrkirchen	08561/98799-0